

臺北市政府教育局 113 年 2 月 23 日北市教特字第 1133040857 號函核定

臺北市 113 學年度
國民小學藝術才能資賦優異學生
鑑定計畫

主辦單位：臺北市政府教育局

承辦單位：臺北市松山區敦化國民小學

臺北市松山區民族國民小學

臺北市大同區永樂國民小學

協辦單位：臺北市立建國高級中學（臺北市資賦優異教育資源中心）

臺北市立建成國民中學

臺北市政府教育局 編印

目 錄

臺北市 113 學年度國民小學藝術才能資賦優異學生鑑定重要日程表.....	II
臺北市 113 學年度國民小學藝術才能資賦優異學生鑑定流程圖	IV
臺北市 113 學年度國民小學藝術才能資賦優異學生鑑定辦理單位一覽表.....	V
臺北市 113 學年度國民小學藝術才能資賦優異學生鑑定計畫	1
附件 1 臺北市 113 學年度國民小學藝術才能資賦優異學生鑑定觀察推薦表 (音樂)	7
附件 2 臺北市 113 學年度國民小學藝術才能資賦優異學生鑑定觀察推薦表 (美術)	8
附件 3 臺北市 113 學年度國民小學藝術才能資賦優異學生鑑定觀察推薦表 (舞蹈)	9
附件 4 臺北市 113 學年度國民小學藝術才能資賦優異學生鑑定藝術性向 測驗評量證(樣張)	10
附件 5 臺北市 113 學年度國民小學藝術才能資賦優異學生鑑定書面審查 結果通知書(樣張)	11
附件 6 臺北市 113 學年度國民小學藝術才能資賦優異學生鑑定術科測驗 結果通知書(樣張)	12
附件 7 臺北市 113 學年度國民小學藝術才能資賦優異學生鑑定結果通知書 (樣張)	13
附件 8 臺北市 113 學年度國民小學藝術才能資賦優異學生鑑定藝術性向測驗 成績複查申請暨回覆表	14
附件 9 臺北市 113 學年度國民小學藝術才能資賦優異學生鑑定相關辦理單位 交通資訊.....	15

臺北市 113 學年度國民小學藝術才能資賦優異學生鑑定重要日程表

編號	項目	日期	辦理單位	內容	
1	鑑定計畫 上網公告	113.2.26(星期一)起	教育局 資優中心 各承辦學校	請至臺北市政府教育局、臺北市資優教育資源中心、臺北市國中小藝才班鑑定報名系統及各承辦學校網站下載。	
2	填寫 報名資料 及 繳交報名費	音樂	113.3.25(星期一) -113.3.29(星期五)	敦化國小	1.時間：113 年 3 月 25 日 00：00 至 3 月 29 日 16：00 止，逾時不予受理。 2.方式：一律採線上報名，請自行至臺北市國中小藝才班鑑定報名系統完成報名(網址： https://tparttalent.tp.edu.tw)
		美術		民族國小	
		舞蹈		永樂國小	
3	報名 書面審查者 繳交佐證資料	音樂	113.3.27(星期三) -113.3.29(星期五)	敦化國小	1.時間：繳交時間詳見各類別藝術才能班聯合招生鑑定簡章，逾時不予受理。 2.方式：報名書面審查者，於完成線上報名後，另須配合親至各類承辦學校繳交競賽表現優異獲獎紀錄及相關證明文件。
		美術	113.3.25(星期一) -113.3.29(星期五)	民族國小	
		舞蹈	113.3.27(星期三) -113.3.29(星期五)	永樂國小	
4	上傳補件資料	音樂	113.4.1(星期一) -113.4.3(星期三)	敦化國小	1.對象：經承辦單位審核報名資料不符或內容不齊者。 2.時間：詳見各類別藝術才能班聯合招生鑑定簡章。 3.方式：請自行至臺北市國中小藝才班鑑定報名系統完成補件。未於規定時間內完成補件者，視同放棄報名，不得參與測驗。
		美術	113.4.1(星期一) -113.4.9(星期二)	民族國小	
		舞蹈	113.4.1(星期一) -113.4.3(星期三)	永樂國小	
5	公告 書面審查結果	音樂	113.4.12(星期五)	教育局 資優中心 各承辦學校	1.時間：公告時間詳見各類別藝術才能班聯合招生鑑定簡章。 2.方式 (1)於臺北市政府教育局、臺北市資優教育資源中心、臺北市國中小藝才班鑑定報名系統及各承辦學校網站公告。 (2)以電子郵件通知書面審查結果(可自行至臺北市國中小藝才班鑑定報名系統查詢書面審查結果)。
		美術	113.4.19(星期五)		
		舞蹈	113.4.12(星期五)		

編號	項目	日期	辦理單位	內容	
6	公告 藝術性向測驗 時間、流程	113.4.12(星期五)	教育局 資優中心 各承辦學校	113年4月12日10:00公告於臺北市政府教育局、臺北市資優教育資源中心、臺北市國中小藝才班鑑定報名系統及各承辦學校網站。	
7	下載及列印 性向測驗評量證	113.4.12(星期五) -113.4.14(星期日)	資優中心	1.時間：113年4月12日10:00至4月14日11:00止。 2.方式：請自行至臺北市國中小藝才班鑑定報名系統下載及列印評量證。	
8	藝術性向測驗	113.4.14(星期日)	臺師大特教中心 教育局 資優中心 建成國中	藝術性向測驗地點： 臺北市立建成國民中學 (臺北市大同區長安西路37-1號)。	
9	下載及列印 術科測驗准考證	音樂	113.4.22(星期一) -113.7.1(星期一)	敦化國小	1.時間：詳見各類別藝術才能班聯合招生鑑定簡章。 2.方式：請自行至臺北市國中小藝才班鑑定報名系統下載及列印准考證。
		美術	113.4.22(星期一) -113.5.18(星期六)	民族國小	
		舞蹈	113.4.28(星期日) -113.5.5(星期日)	永樂國小	
10	術科測驗	音樂	113.5.18(星期六) -113.5.19(星期日)	敦化國小	1.時間：測驗時間詳見各類別藝術才能班聯合招生鑑定簡章。 2.地點：各承辦學校。
		美術	113.5.18(星期六)	民族國小	
		舞蹈	113.5.5(星期日)	永樂國小	
11	開放 術科測驗成績 查詢及下載	音樂	113.5.27(星期一)	敦化國小	1.時間：公告時間詳見各類別藝術才能班聯合招生鑑定簡章。 2.方式：可至臺北市國中小藝才班鑑定報名系統查詢或下載術科測驗結果通知書
		美術		民族國小	
		舞蹈	113.5.13(星期一)	永樂國小	
12	公告 鑑定通過名單 及通知鑑定結果	音樂	113.6.11(星期二)	教育局 資優中心 各承辦學校	於各類別指定日期之10:00公告於臺北市政府教育局、臺北市資優教育資源中心、臺北市國中小藝才班鑑定報名系統及各承辦學校網站。
		美術			
		舞蹈	113.5.20(星期一)		
13	藝術才能資優鑑定 性向測驗成績複查	音樂	113.6.14(星期五)	資優中心	1.時間：各類別指定日期之09:00至16:00。 2.地點：臺北市資優教育資源中心。
		美術			
		舞蹈	113.5.23(星期四)		

臺北市 113 學年度國民小學藝術才能資賦優異學生鑑定流程圖

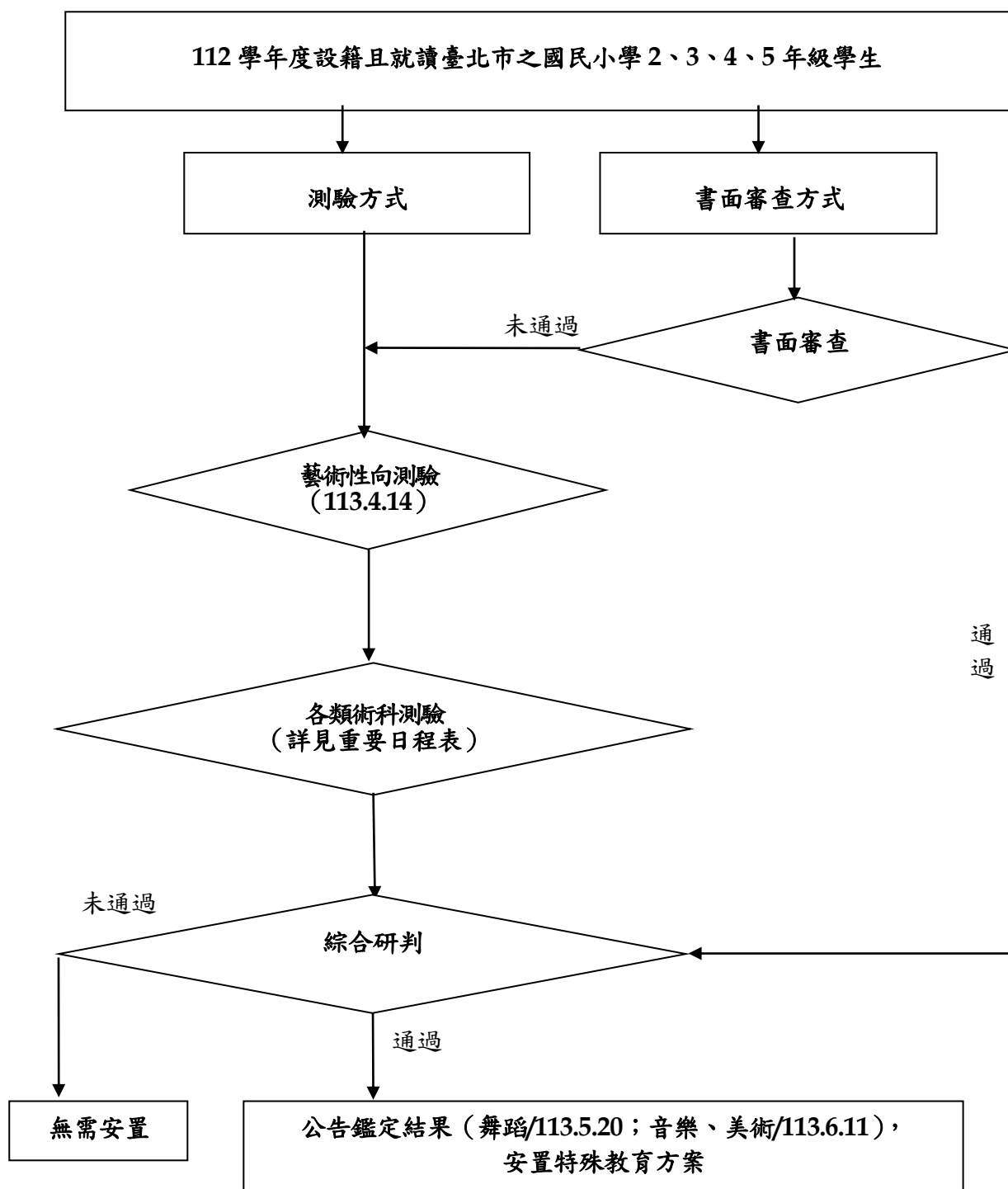

**臺北市 113 學年度國民小學藝術才能資賦優異學生鑑定
辦理單位一覽表**

類別	辦理單位	聯絡資訊
【音樂】 書面審查 術科測驗	敦化國小	地址：105039 臺北市松山區敦化北路 2 號 電話：02-2741-4065 轉 150 或 152 網址： https://www.thps.tp.edu.tw
【美術】 書面審查 術科測驗	民族國小	地址：105012 臺北市松山區民生東路四段 97 巷 7 號 電話：02-2712-4872 轉 945 或 948 網址： https://www.mces.tp.edu.tw
【舞蹈】 書面審查 術科測驗	永樂國小	地址：103304 臺北市大同區延平北路二段 266 號 電話：02-2553-4882 轉 503 網址： https://www.ylps.tp.edu.tw
藝術 性向測驗	建成國中	地址：103313 臺北市大同區長安西路 37-1 號 電話：02-2558-7042 轉 691 網址： https://www.jcjh.tp.edu.tw
藝術 性向測驗 成績複查	建國高中 資優中心	地址：100052 臺北市中正區南海路 56 號 電話：02-2332-7125 轉 15、16 網址： https://trcgt.tp.edu.tw

臺北市 113 學年度國民小學藝術才能資賦優異學生鑑定計畫

壹、依據

- 一、特殊教育法及其施行細則。
- 二、身心障礙及資賦優異學生鑑定辦法。

貳、目的

- 一、發掘藝術才能資賦優異（以下簡稱資優）學生，提供發展潛能機會。
- 二、加強藝術人才培育向下扎根工作，厚植藝術人才培育基礎。

參、辦理單位

- 一、主辦單位：臺北市政府教育局（以下簡稱教育局）
- 二、承辦單位：**【音樂】** 臺北市松山區敦化國民小學
【美術】 臺北市松山區民族國民小學
【舞蹈】 臺北市大同區永樂國民小學
- 三、協辦單位：臺北市立建國高級中學（臺北市資賦優異教育資源中心，以下簡稱資優中心）
臺北市立建成國民中學

肆、鑑定對象：112 學年度設籍且就讀臺北市之國民小學 2、3、4、5 年級學生

伍、鑑定計畫下載：113 年 2 月 26 日（星期一）09：00 起公告於教育局、資優中心、臺北市國中小藝才班鑑定報名系統及各承辦單位網站。

- 一、臺北市政府教育局：<https://www.doe.gov.taipei>
- 二、臺北市資賦優異教育資源中心：<https://trcgt.tp.edu.tw>
- 三、臺北市國中小藝才班鑑定報名系統：<https://tparttalent.tp.edu.tw>
- 四、各承辦單位
【音樂】 臺北市松山區敦化國民小學：<https://www.thps.tp.edu.tw>
【美術】 臺北市松山區民族國民小學：<https://www.mces.tp.edu.tw>
【舞蹈】 臺北市大同區永樂國民小學：<https://www.ylps.tp.edu.tw>

陸、報名須知

一、重要規定

- （一）依據教育部 97 年 10 月 30 日台特教字第 0970218794 號函規定，學校推薦具資優潛能學生參與鑑定，以一縣市為限，不得重複推薦。
- （二）報名參加藝術才能資優鑑定之學生，可採書面審查方式或測驗方式鑑定。書面審查未通過者，如同時報名測驗方式，得改採測驗方式；以測驗方式鑑定者，須參與術科測驗及性向測驗。

- (三) 藝術才能資優鑑定之競賽表現優異書面審查、術科測驗併同臺北市 113 學年度國民小學各類別藝術才能班聯合招生鑑定辦理。術科測驗內容、規定，請詳閱各類別藝術才能班聯合招生鑑定簡章。

二、報名程序

(一) 線上填寫及上傳報名資料

- 1.報名時間：113 年 3 月 25 日（星期一）00：00 至 3 月 29 日（星期五）16：00 止，逾時報名不予受理。
- 2.報名方式：一律採線上報名，請至「臺北市國中小藝才班鑑定報名系統」（網址：<https://tparttalent.tp.edu.tw>），線上填寫報名資料及上傳下列文件（相關操作方式及流程請參照操作說明）：
 - (1)考生本人最近 3 個月內正面半身脫帽證照用彩色照片檔。
 - (2)戶口名簿或戶籍謄本。
 - (3)藝術才能資優鑑定觀察推薦表（音樂：附件 1、美術：附件 2、舞蹈：附件 3）
 - (4)身心障礙考生特殊應考服務申請表（無需求者，可免繳）
 - (5)低收入戶子女證明（無需求者，可免繳）
 - (6)直系血親尊親屬支領失業給付者證明（無需求者，可免繳）

(二) 繳交報名費

類別	費用	繳費方式	備註
音樂	2,800 元	1.於完成線上報名後，請自行下載列印繳費單，依繳費單規定時間及方式，利用超商、ATM、網路銀行、銀行臨櫃等方式進行繳費（詳見繳費單說明）。 2.同時報名同類別藝術才能班招生鑑定者，僅需繳交 1 次報名費。	低收入戶子女或其直系血親尊親屬支領失業給付者，免收報名費。
美術	1,500 元		
舞蹈	1,600 元		

(三) 報名書面審查者繳交佐證資料

類別	日期	承辦單位	說明
音樂	113.3.27（星期三） -113.3.29（星期五）	敦化國小	1.時間：繳交時間詳見各類別藝術才能班聯合招生鑑定簡章，逾時不予受理。 2.方式：報名書面者，於完成線上報名後，另須配合親至各類承辦學校繳交競賽表現優異獲獎紀錄及相關證明文件。
美術	113.3.25（星期一） -113.3.29（星期五）	民族國小	
舞蹈	113.3.27（星期三） -113.3.29（星期五）	永樂國小	

(四) 上傳補件資料

類別	日期	承辦單位	說明
音樂	113.4.1 (星期一) -113.4.3 (星期三)	敦化國小	1.對象：經承辦單位審核報名資料不符或內容不齊者。 2.時間：詳見各類別藝術才能班聯合招生鑑定簡章。 3.方式：請自行至臺北市國中小藝才班鑑定報名系統完成補件。未於規定時間內完成補件者，視同放棄報名，不得參與測驗。
美術	113.4.1 (星期一) -113.4.9 (星期二)	民族國小	
舞蹈	113.4.1 (星期一) -113.4.3 (星期三)	永樂國小	

(五) 下載及列印評量證、准考證

類別		時間	說明
性向測驗 評量證	音樂 美術 舞蹈	113.4.12 (星期五) 10:00 -113.4.14 (星期日) 11:00	請自行至臺北市國中小藝才班鑑定報名系統【資優鑑定專區】下載及列印資優鑑定評量證(資優鑑定評量證樣張，如附件4)。
	音樂	113.4.22 (星期一) 00:00 -113.7.1 (星期一) 13:00	
術科測驗 准考證	美術	113.4.22 (星期一) 00:00 -113.5.18 (星期六) 14:00	
	舞蹈	113.4.28 (星期日) 00:00 -113.5.5 (星期日) 14:00	

柒、鑑定

一、鑑定基準：依「身心障礙及資賦優異學生鑑定辦法」及「臺北市特殊教育學生鑑定及就學輔導會」(以下簡稱「臺北市鑑輔會」)設置之「臺北市 113 學年度國民中小學藝術才能資賦優異學生鑑定工作小組」(以下簡稱臺北市國中小藝才資優鑑定工作小組)會議決議辦理，符合下列規定基準之一：

- (一) 競賽表現優異：參加政府機關或學術研究機構舉辦之國際性或全國性各類別競賽表現特別優異，獲個人組前三等獎項。
- (二) 性向測驗優異：藝術性向測驗得分在平均數正二個標準差或百分等級九十七以上。
- (三) 術科測驗優異：術科測驗優異基準由臺北市國中小藝才資優鑑定工作小組訂定。

二、鑑定方式及流程：依「身心障礙及資賦優異學生鑑定辦法」之相關規定，採多元、多階段評量，分「書面審查方式」及「測驗方式」辦理。

(一) 書面審查方式

- 1.以書面審查為主，由各類別藝術才能班聯合招生鑑定小組進行初審，提報臺北市國中小藝才資優鑑定工作小組召開書面審查會議審議。報名各類別書面審查鑑定者，若為參加國外辦理之國際性藝術類科競賽，其證明文件須自行完成中文譯本。
- 2.書面審查結果公告

類別	日期	承辦單位	說明
音樂	113.4.12 (星期五)	敦化國小	1.時間：公告時間詳見各類別藝術才能班聯合招生鑑定簡章。 2.方式
美術	113.4.19 (星期五)	民族國小	(1)於臺北市政府教育局、臺北市資優教育資源中心、臺北市國中小藝才班鑑定報名系統及各承辦學校網站公告。
舞蹈	113.4.12 (星期五)	永樂國小	(2)以電子郵件通知書面審查結果(樣張如附件5,可自行至臺北市國中小藝才班鑑定報名系統查詢書面審查結果)。

(二) 測驗方式：進行兩階段評量。

1.第一階段：各該類藝術性向測驗。

- (1) 測驗時間及流程公告：113年4月12日(星期五)10:00公告於教育局、資優中心及各承辦學校網站。
- (2) 測驗日期及地點：113年4月14日(星期日)於臺北市立建成國民中學(臺北市大同區長安西路37-1號)舉行。

(3) 測驗注意事項

- a.參加測驗，請攜帶2B鉛筆及橡皮擦，以電腦畫卡方式作答。
- b.憑評量證入場，並遵守一切試場規則。
- c.基於試務公平性、完整性及安全性考量，測驗試場內部恕不開放。

(4) 測驗成績複查

類別	複查日期	結果通知	承辦單位	備註
音樂	113.6.14 (星期五)	113.6.21 (星期五)	資優中心	1.成績複查請於各類別所訂日期09:00至16:00,持鑑定結果通知書(樣張如附件7)、藝術性向測驗成績複查申請暨回覆表(附件8)於至資優中心(臺北市中正區南海路56號)申請,逾時不予受理。 2.成績複查結果另以電子郵件通知。
美術	113.6.14 (星期五)	113.6.21 (星期五)		
舞蹈	113.5.23 (星期四)	113.5.30 (星期四)		

2.第二階段：術科測驗（併同各類別藝術才能班聯合招生鑑定術科測驗辦理）

(1) 術科測驗日期

類別	日期	承辦單位	說明
音樂	113.5.18（星期六） -113.5.19（星期日）	敦化國小	1.時間：測驗時間詳見各類別藝術才能班聯合招生鑑定簡章。 2.地點：各承辦單位。
美術	113.5.18（星期六）	民族國小	
舞蹈	113.5.5（星期日）	永樂國小	

(2) 術科測驗成績開放查詢及下載

類別	日期	承辦單位	說明
音樂	113.5.27（星期一）	敦化國小	1.時間：公告時間詳見各類別藝術才能班聯合招生鑑定簡章。 2.方式：可至臺北市國中小藝才班鑑定報名系統查詢或下載術科測驗結果通知書（樣張如附件6）。
美術	113.5.27（星期一）	民族國小	
舞蹈	113.5.13（星期一）	永樂國小	

(3) 術科測驗成績複查

類別	日期	承辦單位	說明
音樂	113.5.30（星期四）	敦化國小	依各類別所訂日期及成績複查規定，至各承辦單位申請。
美術	113.6.3（星期一）	民族國小	
舞蹈	113.5.16（星期四）	永樂國小	

(三) 綜合研判：由臺北市國中小藝才資優鑑定工作小組就各項鑑定評量資料進行綜合研判。

三、鑑定結果公告

類別	日期	承辦單位	說明
音樂	113.6.11（星期二）	教育局 資優中心 各承辦學校	於各類別所訂日期 10:00 於教育局、資優中心、臺北市國中小藝才班鑑定報名系統及各承辦單位網站公告鑑定結果，並以電子郵件個別通知。
美術	113.6.11（星期二）		
舞蹈	113.5.20（星期一）		

- (一) 臺北市政府教育局：<https://www.doe.gov.taipei>
- (二) 臺北市資賦優異教育資源中心：<https://trcgt.tp.edu.tw>
- (三) 臺北市國中小藝才班鑑定報名系統：<https://tparttalent.tp.edu.tw>
- (四) 各承辦單位

【音樂】臺北市松山區敦化國民小學：<https://www.thps.tp.edu.tw>

【美術】臺北市松山區民族國民小學：<https://www.mces.tp.edu.tw>

【舞蹈】臺北市大同區永樂國民小學：<https://www.ylps.tp.edu.tw>

捌、安置與輔導內容

- 一、安置方式：經鑑定通過之學生，須就讀本市國小，其安置採「特殊教育方案」辦理—即安置於原學區學校就讀普通班，由學校及家長研訂資優學生「個別輔導計畫」；後續由學校擬具特殊教育方案申請書、實施計畫，依「臺北市高級中等以下學校申請辦理特殊教育方案及獎補助辦法」向教育局申請補助經費辦理。
- 二、輔導內容：特殊教育方案輔導內容，以提供諮詢服務為主，另視各校資源得提供部分時間充實課程之教學輔導服務。
- 三、已報考本市同類別藝術才能班聯合招生鑑定經錄取且經藝才資優鑑定通過者，其安置方式應就同類別「藝術才能班」或「特殊教育方案」擇一辦理，不得重複（即鑑定為美術資優者，若選擇就讀藝術才能美術班，則不得再申請特殊教育方案；若選擇特殊教育方案，則不得就讀藝術才能美術班）。

玖、申復/申訴

- 一、申復：學生或其監護人、法定代理人對於鑑定結果不服者，應於鑑定結果公告之次日起 20 日內（含例假日），填具「臺北市特殊教育（資賦優異）學生鑑定安置申復書」，以限時掛號郵寄「臺北市政府教育局特殊教育科收」（111204 臺北市信義區市府路 1 號 8 樓北區），信封上註明「申復書」字樣，以郵戳為憑，逾期不予受理。（申復書下載網址：<https://www.doe.gov.taipei/>；下載路徑：臺北市政府教育局/科室業務/特殊教育科/鑑定與安置）。
- 二、申訴：學生或其監護人、法定代理人對申復結果不服者，於收到申復結果通知之次日起 30 日（含例假日）內，填具「臺北市高級中等以下學校特殊教育學生鑑定及安置申訴書」，以限時掛號郵寄或親送方式至「臺北市政府教育局特殊教育科」（111204 臺北市信義區市府路 1 號 8 樓北區），信封上註明「申訴書」字樣，以郵戳為憑，逾期不予受理。

拾、如遇自然災害或疫情等不可抗力之因素，以致相關鑑定工作日期及地點更動，將於資優中心及臺北市國中小藝才班鑑定報名系統網站公告，考生應配合調整之規劃應試。

拾壹、本簡章經核定後實施，修正時亦同；如有未盡事宜，依臺北市 113 學年度國中小藝才資優鑑定工作小組決議辦理。

附件 1

臺北市 113 學年度國民小學藝術才能資賦優異學生鑑定觀察推薦表（音樂）
（參加書面審查方式與測驗方式鑑定者，均須繳交）

姓名：_____

一、音樂才能特質觀察檢核表

觀 察 項 目	是	否
1.對音樂學習極為專注和執著，且有強烈的自發性興趣。	<input type="checkbox"/>	<input type="checkbox"/>
2.聽覺記憶比同齡兒童佳，聽過的曲子能準確地唱奏或辨識。	<input type="checkbox"/>	<input type="checkbox"/>
3.具有優異的音感或絕對音感。	<input type="checkbox"/>	<input type="checkbox"/>
4.節奏、視譜能力優秀，學習新作品速度快。	<input type="checkbox"/>	<input type="checkbox"/>
5.音樂鑑賞能力佳，欣賞、評析樂曲有獨到的見解。	<input type="checkbox"/>	<input type="checkbox"/>
6.喜愛參與藝術相關活動，例如欣賞音樂會或觀賞藝術表演。	<input type="checkbox"/>	<input type="checkbox"/>
7.善於運用生活當中的器材來表現音樂。	<input type="checkbox"/>	<input type="checkbox"/>
8.能夠勇敢面對學習音樂過程中所碰到的困難與挫折。	<input type="checkbox"/>	<input type="checkbox"/>
9.善於運用音樂做為表達個人思維或學習的媒介。	<input type="checkbox"/>	<input type="checkbox"/>
10.參與音樂展演或競賽具有優良及特殊表現。	<input type="checkbox"/>	<input type="checkbox"/>

註：上列項目內容修改自國立臺灣師範大學特殊教育中心編印之「特殊需求學生特質檢核表」

二、專家學者、指導教師或家長推薦之具體說明（未填寫者不予受理）

推薦人	服務單位 及職 稱			與考生 關 係
	姓 名 (簽 章)	年 月 日		

備註：填妥之觀察推薦表，請就下列方式擇一回傳：

- 1.將觀察推薦表電子檔（掃描後 PDF 檔或拍照後 JPG 檔）上傳至報名網站（<https://tparttalent.tp.edu.tw>）；
- 2.將觀察推薦表紙本裝入信封後彌封（信封上請註明學生姓名、推薦人姓名及聯絡電話），親送或郵寄送至敦化國小輔導室（105039 臺北市松山區敦化北路 2 號）。

附件 2

臺北市 113 學年度國民小學藝術才能資賦優異學生鑑定觀察推薦表（美術）
 （參加書面審查方式與測驗方式鑑定者，均須繳交）

姓名：_____

一、美術才能特質觀察檢核表

觀 察 項 目	是	否
1.能輕易地回憶某種畫面，具備優異的視覺記憶能力。	<input type="checkbox"/>	<input type="checkbox"/>
2.能從簡單的圖樣聯想出許多不同的物象。	<input type="checkbox"/>	<input type="checkbox"/>
3.能隨意的即興作畫。	<input type="checkbox"/>	<input type="checkbox"/>
4.具備優秀的構圖及平面配置能力，畫面呈現的空間效果比同齡兒童佳。	<input type="checkbox"/>	<input type="checkbox"/>
5.無論是平面畫作或是立體造型，整體結構完整，並且能細膩處理細節。	<input type="checkbox"/>	<input type="checkbox"/>
6.具有優異的勞作或手工藝製作能力。	<input type="checkbox"/>	<input type="checkbox"/>
7.擅於模仿及再現其他藝術作品或事物。	<input type="checkbox"/>	<input type="checkbox"/>
8.具備敏銳的空間感及空間表現能力。	<input type="checkbox"/>	<input type="checkbox"/>
9.對於藝術品之鑑賞具有優異的批判能力。	<input type="checkbox"/>	<input type="checkbox"/>
10.對於色彩感受敏銳，並且善於運用。	<input type="checkbox"/>	<input type="checkbox"/>
11.喜愛參與藝術相關活動，例如參觀展覽或觀賞他人作畫過程。	<input type="checkbox"/>	<input type="checkbox"/>
12.能夠忍受創作過程中所面臨的困難。	<input type="checkbox"/>	<input type="checkbox"/>
13.能在創作過程中維持高度專注。	<input type="checkbox"/>	<input type="checkbox"/>
14.樂於嘗試探索不同的材料、工具與技巧。	<input type="checkbox"/>	<input type="checkbox"/>
15.對於藝術表現，具有強烈的自發性興趣。	<input type="checkbox"/>	<input type="checkbox"/>

註：上列項目內容修改自國立臺灣師範大學特殊教育中心編印之「特殊需求學生特質檢核表」

二、專家學者、指導教師或家長推薦之具體說明（未填寫者不予受理）

推薦人	服務單位 及職 稱	年 月 日	與考生 關 係
	姓 名 (簽 章)		

備註：填妥之觀察推薦表，請就下列方式擇一回傳：

- 1.將觀察推薦表電子檔（掃描後 PDF 檔或拍照後 JPG 檔）上傳至報名網站（<https://tparttalent.tp.edu.tw>）；
- 2.將觀察推薦表紙本裝入信封後彌封(信封上請註明學生姓名、推薦人姓名及聯絡電話)，親送或郵寄送至民族國小輔導室（105012 臺北市松山區民生東路四段 97 巷 7 號）。

附件 3

臺北市 113 學年度國民小學藝術才能資賦優異學生鑑定觀察推薦表（舞蹈）
 （參加書面審查方式與測驗方式鑑定者，均須繳交）

姓名：_____

一、舞蹈才能特質觀察檢核表

觀 察 項 目	是	否
1.能變化各種不同的肢體動作，具創造思考能力。	<input type="checkbox"/>	<input type="checkbox"/>
2.肢體敏感度高，擅長動作模仿，反應良好，容易跟隨教師動作組合。	<input type="checkbox"/>	<input type="checkbox"/>
3.手腳靈巧，對速度及方向變化反應迅速。	<input type="checkbox"/>	<input type="checkbox"/>
4.學習新的動作甚為快速優異。	<input type="checkbox"/>	<input type="checkbox"/>
5.很快便能跟著音樂節拍起舞，身體動作具有節奏感與韻律感。	<input type="checkbox"/>	<input type="checkbox"/>
6.肢體動作具備良好的柔軟度。	<input type="checkbox"/>	<input type="checkbox"/>
7.肢體動作具備良好的協調性。	<input type="checkbox"/>	<input type="checkbox"/>
8.肢體動作具備良好的彈性及爆發力。	<input type="checkbox"/>	<input type="checkbox"/>
9.表演逼真、投入，具舞台表演特質，是很好的演出人才。	<input type="checkbox"/>	<input type="checkbox"/>
10.參與舞蹈、體育及表演藝術等相關的競賽表現優異。	<input type="checkbox"/>	<input type="checkbox"/>

註：上列項目內容修改自國立臺灣師範大學特殊教育中心編印之「特殊需求學生特質檢核表」

二、專家學者、指導教師或家長推薦之具體說明（未填寫者不予受理）

推薦人	服務單位 及職 稱			與考生 關 係
	姓 名 (簽 章)	年 月 日		

備註：填妥之觀察推薦表，請就下列方式擇一回傳：

- 1.將觀察推薦表電子檔（掃描後 PDF 檔或拍照後 JPG 檔）上傳至報名網站（<https://tparttalent.tp.edu.tw>）；
- 2.將觀察推薦表紙本裝入信封後彌封(信封上請註明學生姓名、推薦人姓名及聯絡電話)，親送或郵寄送至永樂國小輔導室（103304 臺北市大同區延平北路二段 266 號）。

<p>臺北市 113 學年度國民小學 藝術才能資賦優異學生鑑定</p> <p>藝術性向測驗 評量證</p>	
<p>測驗地點：臺北市立建成國民中學 地址：10313 臺北市大同區長安西路371 號 電話：02-2558-7042 轉 691 網址：https://www.jcjh.tp.edu.tw</p>	
<p>諮詢單位：臺北市建國高級中學(資優中心) 地址：100052 臺北市中正區南海路 56 號 電話：02-2332-7125 轉 15、16 網址：https://trcgt.tp.edu.tw</p>	
<p>注意：1.參加測驗請隨身攜帶評量證。 2.評量證請務必妥為保管，憑證入場。</p>	

<div style="border: 1px solid black; padding: 5px;"> <p>1.請貼妥最近 6 個月 內 2 吋正面半身 脫帽證照用彩色 相片 1 張 2.背面請寫好姓名 3.照片太大者請自 行剪裁 4.照片請自行貼妥</p> <p>(未加蓋戳印者無效)</p> </div>	
類 別	<input type="checkbox"/> 音樂 <input type="checkbox"/> 美術 <input type="checkbox"/> 舞蹈
安置年級	<input type="checkbox"/> 3 年級 (現就讀國小 2 年級) <input type="checkbox"/> 4 年級 (現就讀國小 3 年級) <input type="checkbox"/> 5 年級 (現就讀國小 4 年級) <input type="checkbox"/> 6 年級 (現就讀國小 5 年級)
評量證號	(同藝才班聯合招生鑑定准考證號)
姓 名	
緊急聯絡人	
電 話	

鑑定評量日程表		
日期	時間	項目
113 年 4 月 14 日 (日)	09：30 10：00	報 到
	10：00 	藝術性向測驗

<p>※試場規則※</p>
<ol style="list-style-type: none"> 1.憑評量證入場，並應遵守一切試場規則及施測人員臨場規定之事項。 2.請攜帶 2B 鉛筆、橡皮擦。性向測驗採用多媒體方式播放影片，視力或聽力不佳者，請務必攜帶眼鏡或助聽器應試。 3.依通知時間憑評量證準時報到及入場接受測驗，未到測驗時間不得先行入場；逾時 10 分鐘不得入場且不予退費；測驗時間結束時，不得繼續應試。 4.各階段受測時間由各試場主試依測驗規定計時；逾時入場或中途因偶發事件離開考場者，不得延後受測時間。 5.試場嚴禁攜帶電子通訊器材(如：手機、錄音筆、MP3/MP4 等多媒體播放器材，或智慧型手錶/智慧手環等具通訊、錄影、照相或計算功能之穿戴式裝置)進入試場，違者提報臺北市藝才資優鑑定工作小組會議議處。 6.應親自接受測驗，不得冒名頂替；如發現代考情事，經查證屬實，取消其測驗及鑑定資格，其家長或監護人應負相關法律責任。 7.測驗過程如發生任何爭議事項，依臺北市中小藝才資優鑑定工作小組審議決議處理。 8.如遇警報或天然災害，應即聽從工作人員指導循序退場。

臺北市 113 學年度國民小學藝術才能資賦優異學生鑑定
書面審查結果通知書（樣張）

類 別	<input type="checkbox"/> 音樂 <input type="checkbox"/> 美術 <input type="checkbox"/> 舞蹈
安置年級	<input type="checkbox"/> 3 年級（現就讀國小 2 年級） <input type="checkbox"/> 4 年級（現就讀國小 3 年級） <input type="checkbox"/> 5 年級（現就讀國小 4 年級） <input type="checkbox"/> 6 年級（現就讀國小 5 年級）
評量證號 <small>（同藝才班聯合招生鑑定 准考證號）</small>	
考生姓名	
書面審查結果	
<input type="checkbox"/> 通 過，符合競賽表現優異基準 <input type="checkbox"/> 不通過，可參加測驗方式評量(術科測驗、性向測驗)	

【附註】

- 鑑定基準：依「身心障礙及資賦優異學生鑑定辦法」及臺北市鑑輔會設置之「臺北市國中小藝才資優鑑定工作小組」會議決議辦理。經專家學者、指導教師或家長觀察推薦，及檢附藝術才能特質與表現卓越或傑出等之具體資料，並符合下列基準之一：
 - 競賽表現優異：參加政府機關或學術研究機構舉辦之國際性或全國性各類別競賽表現特別優異，獲個人組前三等獎項。
 - 性向測驗優異：藝術性向測驗得分在平均數正二個標準差或百分等級九十七以上。
 - 術科測驗優異：術科測驗優異基準由臺北市國中小藝才資優鑑定工作小組訂定。
- 經書面審查鑑定未通過者，如有報名測驗方式，仍可參加測驗方式評量（含：術科測驗及性向測驗）。日期如下：

類別	日期	承辦單位	說明
藝術性向測驗	113.4.14（星期日）	建成國中	1.時間：測驗時間詳見藝術性向測驗評量證。 2.地點：建成國中（臺北市大同區長安西路 37-1 號）。
術科測驗	音樂 113.5.18（星期六） -113.5.19（星期日）	敦化國小	1.時間：測驗時間詳見各類別藝術才能班聯合招生鑑定簡章。 2.地點：各承辦單位。
	美術 113.5.18（星期六）	民族國小	
	舞蹈 113.5.5（星期日）	永樂國小	

臺北市 113 學年度國民小學藝術才能資賦優異學生鑑定
術科測驗結果通知書（樣張）

類 別	<input type="checkbox"/> 音樂 <input type="checkbox"/> 美術 <input type="checkbox"/> 舞蹈	
安置年級	<input type="checkbox"/> 3 年級（現就讀國小 2 年級） <input type="checkbox"/> 4 年級（現就讀國小 3 年級） <input type="checkbox"/> 5 年級（現就讀國小 4 年級） <input type="checkbox"/> 6 年級（現就讀國小 5 年級）	
評量證號 <small>（同藝才班聯合招生鑑定 准考證號）</small>		
考生姓名		
術科測驗結果		
測驗名稱	測驗成績	
○○測驗（○%）		
○○測驗（○%）		
○○測驗（○%）		
○○測驗（○%）		
總分		

※成績複查請依各類別藝術才能班聯合招生鑑定簡章所訂日期及成績複查規定，至各承辦單位申請。

附件 7

臺北市 113 學年度國民小學藝術才能資賦優異學生鑑定結果通知書 (樣張)

類 別	<input type="checkbox"/> 音樂 <input type="checkbox"/> 美術 <input type="checkbox"/> 舞蹈	
安置年級	<input type="checkbox"/> 3 年級 (現就讀國小 2 年級) <input type="checkbox"/> 4 年級 (現就讀國小 3 年級) <input type="checkbox"/> 5 年級 (現就讀國小 4 年級) <input type="checkbox"/> 6 年級 (現就讀國小 5 年級)	
評量證號 <small>(同藝才班聯合招生鑑定 准考證號)</small>		
考生姓名		
鑑定方式		
<input type="checkbox"/> 書面審查方式	<input type="checkbox"/> 測驗方式	
	術科測驗成績	藝術性向測驗(百分等級)
綜合研判鑑定結果		
<input type="checkbox"/> 通 過，符合競賽表現優異基準 <input type="checkbox"/> 通 過，符合術科測驗優異基準 <input type="checkbox"/> 通 過，符合性向測驗優異基準 <input type="checkbox"/> 不通過，未達鑑定基準		

【附註】

- 鑑定基準：依「身心障礙及資賦優異學生鑑定辦法」及臺北市鑑輔會設置之「臺北市國中小藝才資優鑑定工作小組」會議決議辦理。經專家學者、指導教師或家長觀察推薦，及檢附藝術才能特質與表現卓越或傑出等之具體資料，並符合下列基準之一：
 - 競賽表現優異：參加政府機關或學術研究機構舉辦之國際性或全國性各類別競賽表現特別優異，獲個人組前三等獎項。
 - 性向測驗優異：藝術性向測驗得分在平均數正二個標準差或百分等級九十七以上。
 - 術科測驗優異：術科測驗優異基準由臺北市國中小藝才資優鑑定工作小組訂定。

2. 藝術性向測驗成績複查

類別	複查日期	結果通知	承辦單位	備註
音樂	113.6.14 (星期五)	113.6.21 (星期五)	資優中心	1. 成績複查請於各類別所訂日期 09:00 至 16:00，持鑑定結果通知書(樣張如附件 7)、藝術性向測驗成績複查申請暨回覆表(附件 8)於至資優中心(臺北市中正區南海路 56 號)申請，逾時不予受理。 2. 成績複查結果另以電子郵件通知。
美術	113.6.14 (星期五)	113.6.21 (星期五)		
舞蹈	113.5.23 (星期四)	113.5.30 (星期四)		

臺 北 市 政 府 教 育 局

臺北市 113 學年度國民小學藝術才能資賦優異學生鑑定
藝術性向測驗成績複查申請暨回覆表

申請日期：113 年 月 日 收件編號：_____

類 別	<input type="checkbox"/> 音樂 <input type="checkbox"/> 美術 <input type="checkbox"/> 舞蹈		
安置年級	<input type="checkbox"/> 3 年級 (現就讀國小 2 年級) <input type="checkbox"/> 4 年級 (現就讀國小 3 年級) <input type="checkbox"/> 5 年級 (現就讀國小 4 年級) <input type="checkbox"/> 6 年級 (現就讀國小 5 年級)		
評量證號 <small>(同藝才班聯合招生鑑定 准考證號)</small>			
申請人	聯絡電話	(H) (O) (手機)	
監護人簽章	與申請人 之關係		
測驗成績 (考生填寫)			
複查結果			

※藝術性向測驗成績複查

類別	複查日期	結果通知	承辦單位	備註
音樂	113.6.14 (星期五)	113.6.21 (星期五)	資優中心	1.成績複查請於各類別所訂日期 09:00 至 16:00,持鑑定結果通知書(樣張如附件 7)、藝術性向測驗成績複查申請暨回覆表(附件 8)於至資優中心(臺北市中正區南海路 56 號)申請,逾時不予受理。 2.成績複查結果另以電子郵件通知。
美術	113.6.14 (星期五)	113.6.21 (星期五)		
舞蹈	113.5.23 (星期四)	113.5.30 (星期四)		

臺 北 市 政 府 教 育 局

附件 9 臺北市 113 學年度國民小學藝術才能資賦優異學生鑑定相關辦理單位交通資訊

鑑定類別	音 樂
承辦單位	臺北市松山區敦化國民小學
聯繫資訊	地址：105039 臺北市松山區敦化北路 2 號 電話：02-2741-4065 轉 150 或 152 網址：https://www.thps.tp.edu.tw/
交通資訊	



一、搭乘捷運：搭乘松山線至「臺北小巨蛋」(2 號出口，出站後往西走南京東路四段朝敦化北路前進，到達敦化北路與南京東路口的紅綠燈時，請先通過敦化北路後，再左轉直行約 270 公尺後到達。)

二、搭乘公車

- (一) 市立體育場：33、262 (區)、275 (副)、285、292 (副)、521、630、902、905 (副)、906 (副)、909、敦化幹線。
- (二) 八德敦化路口：33、262 (區)、275 (副)、285、292 (副)、521、556、630、902、903、905 (副)、906 (副)、909、敦化幹線。
- (三) 臺視或臺視公司 (在八德路上往東)：0 東、202、203、205、257、276、278 (區)、605 (副)、605 新台五。
- (四) 臺視或臺視公司 (在八德路上往西)：0 東、202、203、205、257、276、605 (副)、605 新台五。
- (五) 臺安醫院 (在八德路上往東)：41、52、202、203、205、257、276、521。
- (六) 臺安醫院 (在八德路上往西)：52、202、203、205、257、276。

三、有關至試場之乘車路線規劃，可至「大臺北公車資訊網」(<https://ebus.gov.taipei/>)查詢。

鑑定類別	美 術
承辦單位	臺北市松山區民族國民小學
聯繫資訊	地址：105012 臺北市松山區民生東路四段 97 巷 7 號 電話：02-2712-4872 轉 945 或 948 網址：https://www.mces.tp.edu.tw/
交通資訊	



一、搭乘捷運：搭乘文湖線至「松山機場站」。

二、搭乘公車

(一) 富錦街口站：556、630、688、902、903、敦化幹線

(二) 民權東路口站：214、33、556、617、紅29、紅31、紅32、紅50、內科通勤專車

(三) 公教住宅站：12、225、254、262、262區、303、303區、41、505、521、529、612、612區、63、672、905、905副、棕1、紅30、民生幹線

三、有關至試場之乘車路線規劃，可至「大臺北公車資訊網」(<https://ebus.gov.taipei/>)查詢。

鑑定類別	舞 蹈
承辦單位	臺北市大同區永樂國民小學
聯繫資訊	地址：103304 臺北市大同區延平北路二段 266 號 電話：02-2553-4882 轉 503 網址：https://www.ylps.tp.edu.tw/
交通資訊	



一、搭乘捷運：搭乘中和新蘆線至「大橋頭站」（1號出口1A），步行約10分鐘。

二、搭乘公車

（一）延平北路站：206、41、669、255、274、306（區間車）、641、704

（二）重慶北路站：2、215、223、250、255、274、304 重慶、601 重慶幹線、639、641、704、9、306、306（區間車）

三、有關至試場之乘車路線規劃，可至「大臺北公車資訊網」（<https://ebus.gov.taipei/>）查詢。

協辦內容	藝術性向測驗
協辦單位	臺北市立建成國民中學
聯繫資訊	地址：103313臺北市大同區長安西路37-1號 電話：02-2558-7042轉691 網址：https://www.jcjh.tp.edu.tw
交通資訊	

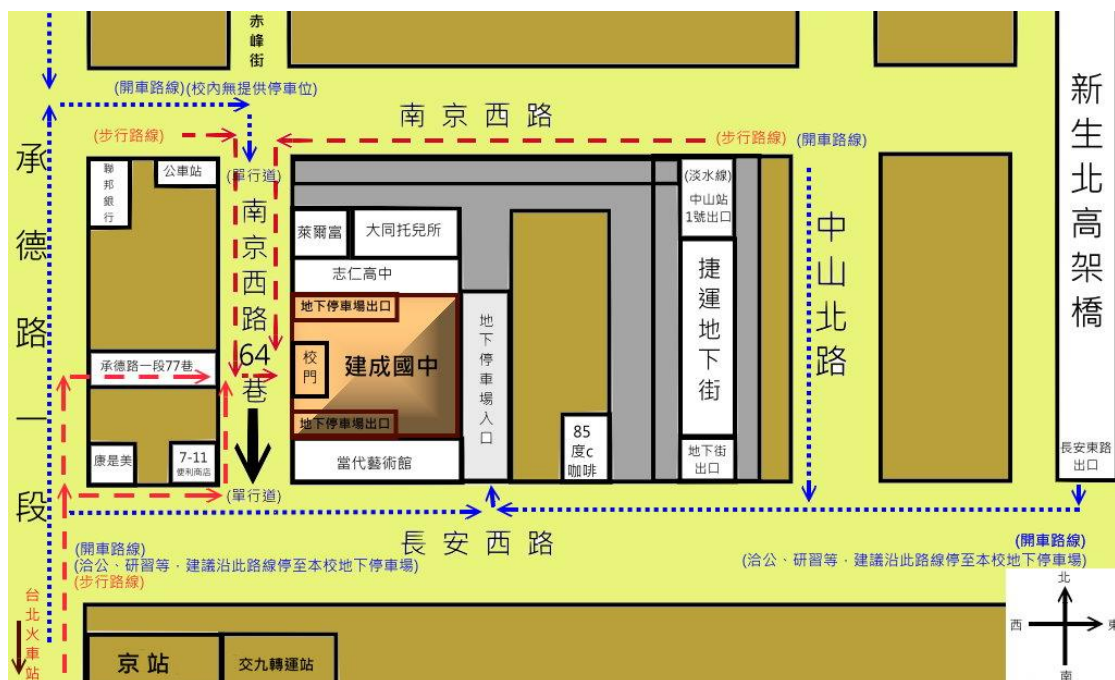

一、搭乘捷運：請搭乘捷運至「中山站」(於6號出口左轉進入南京西路64巷即可到達)。

二、搭乘公車

- (一) 中山市場站：126、218、218 (直達)、220、220 (直達車)、227、227 (區間車)、247、260、260 (區間車)、261、287、297、310、40、5、605 (快速公車)、652、三芝-台北、中山幹線。
- (二) 捷運中山站：12、266、266 (區間)、282、282 (副)、288、288 (區間)、292、292 (副)、292 (區間車)、306、306 (區間車)、52、539、622、紅25、麥帥新城接駁公車 (試辦)、棕9。

三、自行開車

- (一) 新生高架—長安東路出口 (沿長安東路直行約5~8分鐘)，由南京西路18巷右轉可到達本校地下停車場。
- (二) 市民大道高架—重慶北路出口 (重慶北路一段右轉接長安西路直行約3~5分鐘)，前行至南京西路18巷左轉可達本校地下停車場。

四、有關至試場之乘車路線規劃，可至「大臺北公車資訊網」(<https://ebus.gov.taipei/>)查詢。

協辦內容	藝術性向測驗成績複查
協辦單位	臺北市立建國高級中學（臺北市資賦優異教育資源中心）
聯繫資訊	地址：100052 臺北市中正區南海路 56 號 電話：02-2332-7125 轉 15、16 網址：https://trcgt.ck.tp.edu.tw
交通資訊	



一、搭乘捷運：請搭乘淡水信義線或松山新店線於至「中正紀念堂站」（2號出口）。

二、搭乘公車

- （一）建國中學站：1、204、630。
- （二）南昌路站：5、227、235、241、295、662、663。
- （三）公賣局站：241、243、38、706。
- （四）寧波重慶路口站：227、248、262(區間)、304 承德線、304 重慶線。
- （五）植物園站：242、624、907、和平幹線。

三、自行開車

- （一）中山高速公路（重慶北路交流道）→重慶北路→重慶南路→右轉南海路。
- （二）北二高（中和交流道）→中和景平路→左轉中正路→右轉中和中山路→左轉永和永和路→過中正橋→重慶南路→左轉南海路。

四、有關至試場之乘車路線規劃，可至「大臺北公車資訊網」（<https://ebus.gov.taipei/>）查詢。